

ΥΠΟΥΡΓΕΙΟ ΠΕΡΙΒΑΛΛΟΝΤΟΣ ΚΑΙ ΕΝΕΡΓΕΙΑΣ
ΘΕΩΡΗΘΗΚΕ ΜΕ ΤΗΝ ΥΠ' ΑΡΙΘ.117756/4349/09-12-2021 ΠΡΑΞΗ

Η ΠΡΟΪΣΤΑΜΕΝΗ ΤΗΣ Δ/ΝΣΗΣ
ΤΟΠΟΓΡΑΦΙΚΩΝ ΕΦΑΡΜΟΓΩΝ

ΑΝΔΡΙΑΝΑ ΚΑΤΣΙΝΑ
ΤΟΠΟΓΡΑΦΟΣ ΜΗΧΑΝΙΚΟΣ

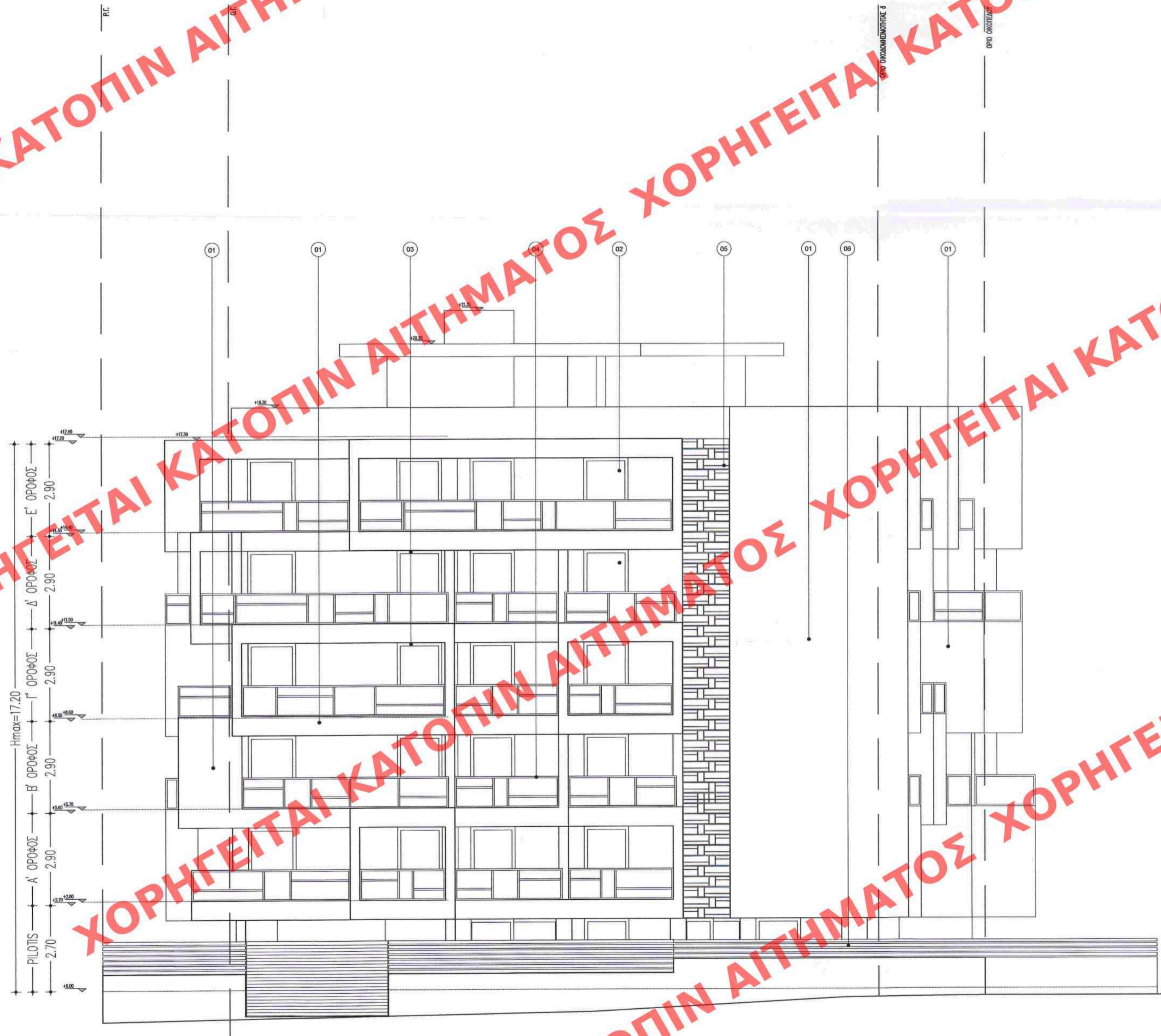

ΥΠΟΜΝΗΜΑ ΥΛΙΚΩΝ

- 01 ΕΠΙΧΡΙΣΜΑ ΧΡΩΜΑΤΟΣ ΥΠΟΛΕΥΚΟ
- 02 ΓΥΑΛΙ
- 03 ΚΟΥΦΩΜΑ ΑΛΟΥΜΙΝΙΟΥ ΓΚΡΙ ΜΕΤΑΛΛΙΚΟ
- 04 ΜΕΤΑΛΛΙΚΟ ΣΤΗΘΑΙΟ ΣΤΟ ΧΡΩΜΑ ΤΩΝ ΑΛΟΥΜΙΝΙΩΝ ΜΕ ΕΝΘΕΤΟ ΓΥΑΛΙ
- 05 ΞΥΛΙΝΟΙ ΔΟΚΟΙ
- 06 ΞΥΛΙΝΗ ΠΕΡΙΦΡΑΣΗ

ΙΔΙΟΚΤΗΤΗΣ Χ. ΓΕΩΡΓΙΟΥ & ΣΥΝΕΡΓΑΤΕΣ Ε.Ε.
ΕΡΓΟ ΠΡΟΣΘΗΚΗ ΚΑΤ' ΕΠΕΚΤΑΣΗ ΣΕ ΔΙΩΡΟΦΟ ΔΙΑΤΗΡΗΤΕΟ ΚΤΙΡΙΟ ΝΕΟΥ ΠΕΝΤΑΩΡΟΦΟΥ ΚΤΙΡΙΟΥ ΚΑΤΟΙΚΙΩΝ ΜΕ ΥΠΟΓΕΙΟ, ΠΙΛΟΤΙΣ ΚΑΙ ΦΥΤΕΜΕΝΟ ΔΩΜΑ, ΚΑΙ ΑΠΟΚΑΤΑΣΤΑΣΗ ΤΟΥ ΥΦΙΣΤΑΜΕΝΟΥ ΔΙΑΤΗΡΗΤΕΟΥ ΓΑΒΡΙΗΛΙΔΟΥ ΚΑΙ ΠΟΛΥΛΑ, Ο.Τ. 94017, ΔΗΜΟΣ ΑΘΗΝΑΙΩΝ
ΘΕΣΗ

ΕΙΔΟΣ ΜΕΛΕΤΗΣ ΑΡΧΙΤΕΚΤΟΝΙΚΗ
ΧΡΟΝΟΣ ΜΕΛΕΤΗΣ ΣΧΕΔΙΟ ΙΟΥΝΙΟΣ 2021
ΟΨΗ Β'

ΚΛΙΜΑΚΑ 1:100

ΜΕΛΕΤΗΤΕΣ
ΑΡΧΙΤΕΚΤΟΝΙΚΗ ΜΕΛΕΤΗ PEOPLE
ΑΛΕΞΙΑΔΗΣ ΣΩΚΡΑΤΗΣ
ΚΑΛΟΓΕΡΟΠΟΥΛΟΥ ΜΑΡΙΑ
ΧΑΝΔΡΙΝΟΥ ΜΑΡΙΑ - ΔΙΟΝΥΣΙΑ

ΤΟΠΟΓΡΑΦΙΚΗ ΜΕΛΕΤΗ
ΣΤΑΤΙΚΗ ΜΕΛΕΤΗ
Η/Μ ΜΕΛΕΤΗ PEOPLE
ΘΕΟΔΩΡΟΠΟΥΛΟΣ ΒΑΣΙΛΕΙΟΣ
ΜΠΟΓΕΑΣ ΙΩΑΝΝΗΣ

PROJECT MANAGEMENT PEOPLE

ΜΕΛΕΤΗ ΤΟΠΙΟΥ

ΜΕΛΕΤΗ ΦΩΤΙΣΜΟΥ



ΥΠΟΓΡΑΦΗ & ΣΦΡΑΓΙΔΑ ΜΕΛΕΤΗΤΩΝ

ΥΠΟΓΡΑΦΗ & ΣΦΡΑΓΙΔΑ ΥΠΗΡΕΣΙΑΣ

ΜΑΡΙΑ ΚΑΛΟΓΕΡΟΠΟΥΛΟΥ
ΑΡΧΙΤΕΚΤΩΝ ΜΗΧΑΝΙΚΟΣ Ε.Μ.Π.
ΔΑΜΑΓΗΤΟΥ 52 - ΑΘΗΝΑ Τ.Κ. 116 31
ΑΦΜ: 121117986 - ΔΟΥ: ΙΗ' ΑΘΗΝΩΝ
ΑΡΙΘΜΟΣ ΜΗΤΡΩΟΥ ΤΕΕ: 112275
ΤΗΛ. 210 70 14 621 - ΚΙΝ.: 697 29 33

Το παρόν διάγραμμα συνοδεύει την από 21/3/2021 αιτιολογική έκθεση της Δ/σης Α.Ο.Κ.Α. Τμήματος Δ.Κ.

Η Τμήμαρχος
Φ. ΠΑΠΑΔΟΠΟΥΛΟΥ



Δικαιώματα ιδιοκτησίας: η εταιρία διατηρεί σε όλες τις περιπτώσεις τα δικαιώματα της ιδιοκτησίας στα σχέδια και τις περιγραφές τα οποία έχουν εμπιστευτεί προσωπικά στον αποδέκτη. Δεν επιτρέπεται να χρησιμοποιηθούν για οποιδήποτε λόγο χωρίς τη δική μας γραπτή έγκριση. Απαγορεύεται να αναγραφούν, να αναπαράχθούν και να κυκλοφορήσουν ή να αφεθούν στη διάθεσή τους.